Limited Joint Mobility

minimum 10° dorsieflexie mogelijkheid

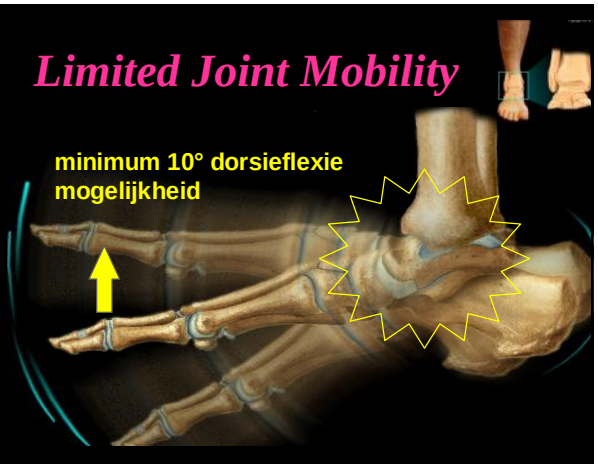

Borgions Paul Msc Pod

Limited Joint Mobility

* 1ste Metatarsophalangiale gewricht :

  min. 65° dorsieflexie mogelijkheid

* Tibiotalair gewricht :

  min. 10° dorsieflexie mogelijkheid

Borgions Paul Msc Pod

Limited Joint Mobility

Bij gebrek aan mobiliteit in het 1ste MPG zal er meer mobiliteit gezocht worden in het interphalangiale gewricht

Borgions Paul Msc Pod

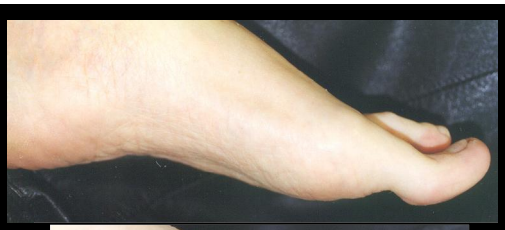

Borgions Paul Msc Pod

Borgions Paul Msc Pod